

Wish a daně: nezbytné pokyny pro obchodníky

Daně mohou být komplikované. Wish je tu,
aby vám pomohla.¹

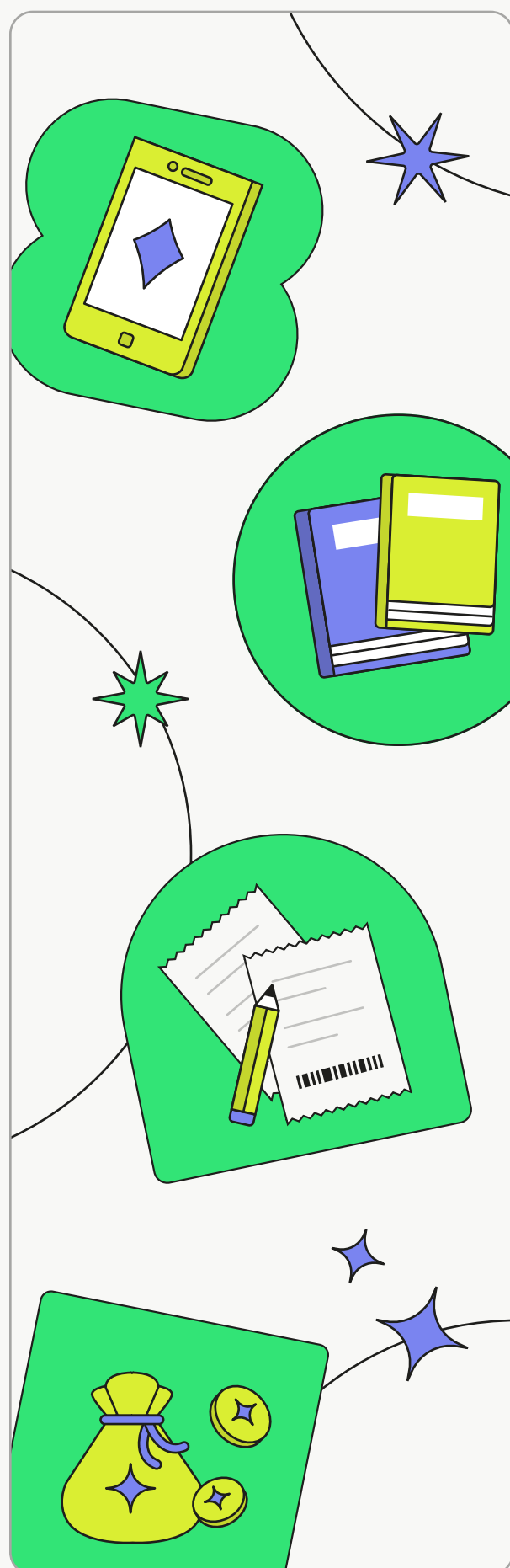

Porozumění tržišti Wish a vašim daňovým povinnostem

Obchodníci Wish mohou prodávat zboží zákazníkům po celém světě pomocí jediného účtu. Když prodáváte na Wish, mohou se na vás vztahovat různé regionální daňové požadavky a povinnosti. Můžete být také vyzváni, abyste poskytli informace, jako je daňové registrační číslo, které některé jurisdikce ze zákona vyžadují.

Společnost Wish vyvinula systémy, které vám pomohou usnadnit práci s daněmi. Jsou to však obchodníci, kteří obvykle odpovídají za určení povinností souvisejících s vyplněním daňového přiznání, dodržení povinností souvisejících s daní z prodeje a DPH a podáním přesného daňového přiznání. Další informace získáte od daňového poradce a/nebo finančního úřadu.

Jak Wish vypočítává daně

Wish využívá při stanovování standardních daňových sazeb služby uznávaných třetích stran. Náš automatizovaný systém přesně vypočítá daňové sazby během placení.

Wish jako tržní zprostředkovatel

Pokud prodáváte zboží zákazníkovi v jurisdikci, která přijala pravidla tržního zprostředkovatele, společnost Wish jako provozovatel online tržiště ve většině případů automaticky načte, vybere a odvede daň z prodeje, DPH nebo podobné daně. V takovém případě obecně nemusíte vybírat a odvádět daň z prodeje.* Jurisdikce tržního zprostředkovatele najdete na panelu [Daňová nastavení](#).

[Přečtěte si další informace o definicích a výpočtech daní](#)

Daně, se kterými se můžete na Wish setkat

- ✦ DPH (daň z přidané hodnoty)
- ✦ GST (daň ze zboží a služeb)
- ✦ Daň z prodeje nebo importní daň

Jedná se o některé z nejčastějších typů daní, které se v některých oblastech vybírají z cen produktů placených spotřebiteli. V závislosti na vaší obchodní činnosti můžete být povinni platit další typy daní.

[Přečtěte si přehled požadavků na DPH v Evropské unii](#)

[Přečtěte si další informace o definicích a výpočtech daní](#)

¹Existují výjimky. Přečtěte si všechny příslušné informace na stránce [Daňové zásady pro obchodníky](#) Wish.

Daňová nastavení Wish

Víme, že daně mohou být složité. Proto Wish poskytuje funkci Daňová nastavení, aby obchodníkům usnadnila správu daní.

Do daňových nastavení Wish můžete uvést, v jakých jurisdikcích má Wish vybírat daně. Wish následně naučtuje a vybere daň z prodeje, DPH nebo jiné podobné daně pro dané jurisdikce a pošle je vám, abyste je mohli odvést místním finančním úřadům.

Vaše povinnosti obchodníka související s DPH nebo podobnými daněmi závisí na vaší obchodní činnosti. Jedním z faktorů, který je třeba zohlednit, je váš dodavatelský řetězec, zejména země/oblast původu zásilky a/nebo zda sídlíte v zemi/oblasti, ze/do které zasíláte.

Přestože země uvedené v rámečku vpravo jsou země, kde je Wish tržním zprostředkovatelem, je důležité, abyste se seznámili s daňovými povinnostmi v těchto jurisdikcích podle vaší obchodní činnosti. Každá situace je jedinečná.



Daňová nastavení dostupná pro:

✦ EU* ✦ USA ✦ Kanada ✦ Mexiko ✦ Velká Británie

*Mezi země Evropské unie patří Rakousko, Belgie, Bulharsko, Chorvatsko, Kypr, Česká republika, Dánsko, Estonsko, Finsko, Francie, Německo, Maďarsko, Irsko, Itálie, Litva, Lotyšsko, Lucembursko, Malta, Monako, Nizozemsko, Polsko, Portugalsko, Rumunsko, Slovensko, Slovinsko, Španělsko a Švédsko

[Přečtěte si další informace o aktivaci daňových nastavení](#)

[Další informace o výběru nepřímých daní](#)

O daňových zprávách

Pokud používáte daňová nastavení Wish, můžete použít funkci Daňové zprávy, která shrnuje daně odvedené vámi a společností Wish. Daňové zprávy si můžete stáhnout v řídicím panelu obchodníka v části [Daňová nastavení](#). Můžete je filtrovat podle dat nebo země zákazníka a pak je vyexportovat, abyste si je mohli snadno prohlédnout.

[Přečtěte se více o stažení daňových zpráv Wish](#)

Zobrazení daňových informací u objednávek Wish

Podrobnosti o objednávce mohou obchodníci zobrazit na stránce [Objednávky > Historie](#) v řídicím panelu obchodníka. Kliknutím na číslo objednávky se otevře stránka s podrobnostmi. V poli „Daňová povinnost“ uvidíte, zda daně z objednávky odvedla společnost Wish nebo zda je musíte odvést vy. U transakcí, kde musí daně odvést obchodník, si můžete zobrazit výši daně na stránce s podrobnostmi o platbě v části [Historie plateb](#) nebo vygenerovat zprávu o daních na stránce [Daňová nastavení](#).

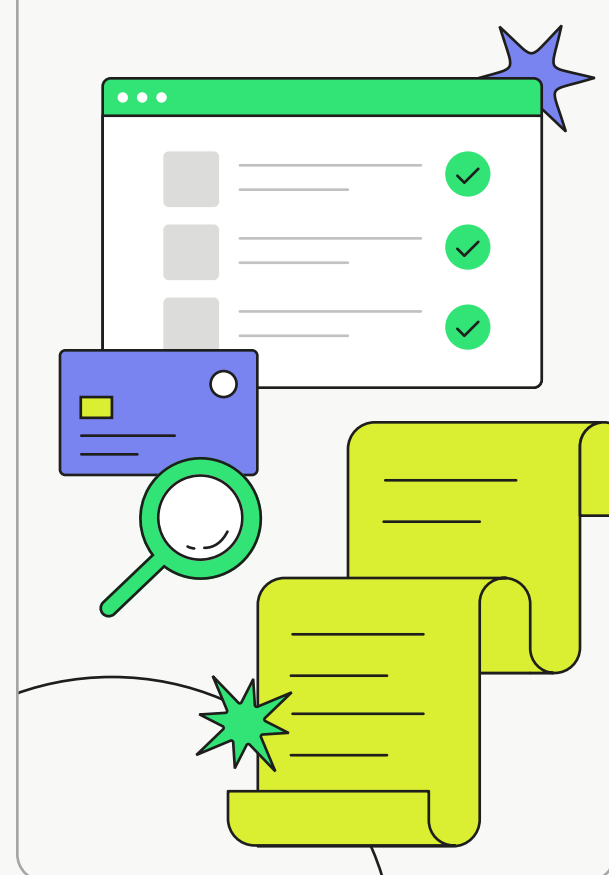

¹ Upozorňujeme, že pokyny, obsah a informace, stejně jako daňový systém / technologie nabízené společností Wish a obsažené v tomto dokumentu, slouží pouze k informačním účelům, jsou obecné povahy a nemají sloužit jako právní názor nebo právní rada v souvislosti s jakýmkoli konkrétním problémem nebo skutkovou okolností, ani se o ně nelze opírat jako o právní názor nebo radu nebo je takto vykládat. Informace v tomto dokumentu nemusí být nejaktuálnější právní nebo jiné informace. Pokud mají obchodníci dotazy ohledně těchto povinností, doporučujeme jim, aby vyhledali nezávislého právního/daňového poradce u externího poradce. Čtenář tohoto dokumentu nesmí jednat nebo se zdržet jednání na základě informací v tomto dokumentu, aniž by nejprve vyhledal právní poradenství poradce v příslušné jurisdikci.