

Wish e le imposte: guida pratica per i commercianti

Non è facile gestire le imposte,
ma Wish può aiutarti.¹

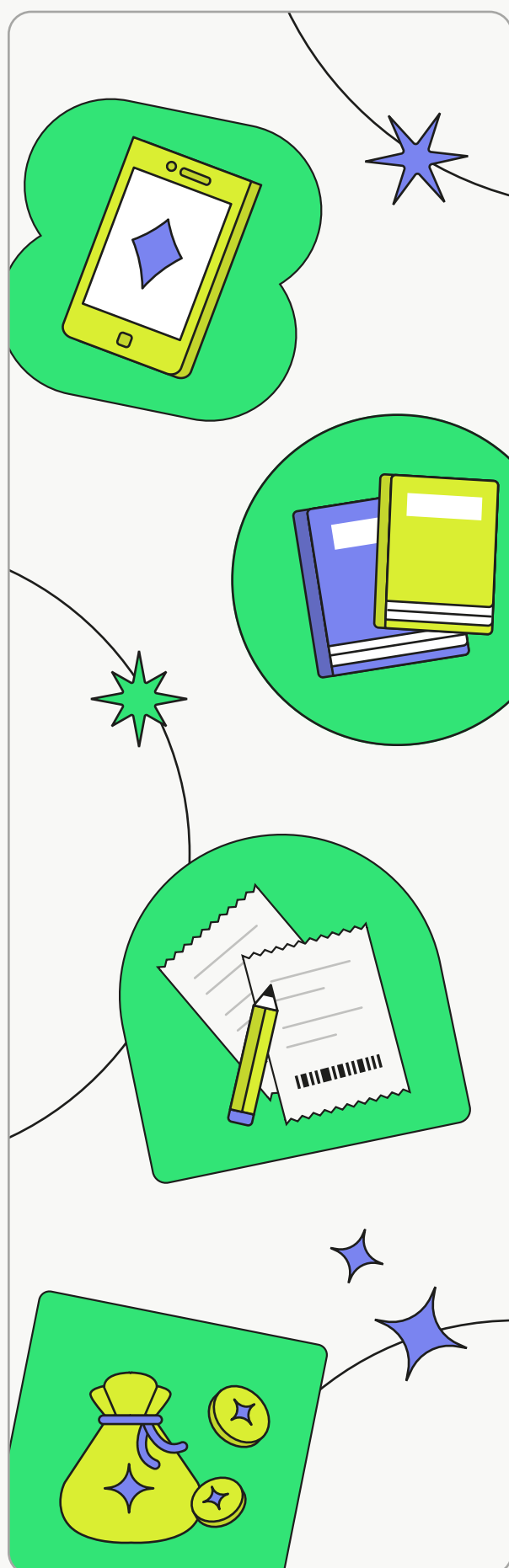

La piattaforma di e-commerce di Wish e gli obblighi fiscali dei commercianti

Grazie a Wish, i commercianti di Wish possono vendere ai clienti in tutto il mondo tramite un unico account. I commercianti che vendono su Wish possono essere tenuti al rispetto di diversi obblighi e requisiti fiscali e, ove previsto per legge dalla giurisdizione, potrebbero dover fornire informazioni quali il numero di partita IVA.

Wish ha sviluppato dei sistemi volti a semplificare la gestione delle imposte, ma solitamente l'identificazione degli adempimenti fiscali, il rispetto degli obblighi relativi alle imposte sulle vendite e all'IVA, e l'invio delle dichiarazioni fiscali sono responsabilità del commerciante. Per ulteriori informazioni, si consiglia di rivolgersi a un consulente e/o all'autorità fiscale.

Come vengono calcolate le imposte su Wish

Wish collabora con servizi terzi affidabili per determinare le aliquote fiscali standard. I nostri sistemi automatizzati calcolano accuratamente tali aliquote quando un cliente effettua il checkout.

Wish opera come agevolatore di piattaforma di e-commerce

Se un commerciante vende prodotti a un cliente in una giurisdizione che ha adottato le regole dell'agevolatore di piattaforma di e-commerce, nella maggior parte dei casi, Wish, in qualità di gestore di piattaforma di e-commerce online, addebiterà, riscuoterà e verserà automaticamente l'imposta sulle vendite, l'IVA o imposta simile. In questo caso, solitamente il commerciante non è tenuto a riscuotere o versare l'imposta sulle vendite*. Le giurisdizioni in cui opera l'agevolatore di piattaforma di e-commerce sono riportate nel pannello di controllo delle Impostazioni fiscali.

[Ulteriori informazioni sulla definizione e sul calcolo delle imposte](#)

Imposte che possono essere applicate su Wish

- ✦ IVA (imposta sul valore aggiunto)
- ✦ GST (imposta su beni e servizi)
- ✦ Imposta su beni e servizi

Questi sono i più comuni tipi di imposte applicate ai prezzi dei prodotti e pagate dai clienti in alcune aree geografiche. A seconda delle operazioni commerciali, i commercianti potrebbero essere tenuti al pagamento di altre imposte.

[Leggi la panoramica sugli obblighi IVA nell'Unione europea](#)

[Ulteriori informazioni sulla definizione e sul calcolo delle imposte](#)

*Salvo eccezioni. Leggere attentamente le informazioni riportate nella pagina relativa alla [Politica fiscale dei commercianti](#) di Wish.

Impostazioni fiscali di Wish

Siamo consapevoli che non è facile comprendere il funzionamento delle imposte. La funzionalità Impostazioni fiscali di Wish mira proprio a semplificarne la gestione.

Le Impostazioni fiscali di Wish consentono di indicare le giurisdizioni nelle quali si desidera che Wish riscuota le imposte. Wish quindi addebiterà e riscuoterà l'imposta sulle vendite, l'IVA o imposta simile per tali giurisdizioni e la verserà al commerciante che, a sua volta, potrà versarla alle autorità fiscali locali.

Gli adempimenti in materia di IVA o imposte simili dipendono dalle operazioni commerciali del commerciante. In particolare, uno dei fattori da considerare nella catena di approvvigionamento è il paese/l'area geografica di origine delle spedizioni e/o se l'attività ha sede nel paese/nell'area geografica dalla quale/verso la quale queste vengono effettuate.

Sebbene Wish operi come "Marketplace Facilitator" (agevolatore di piattaforma di e-commerce) nei paesi indicati nel riquadro sottostante, è importante sapere quali sono gli obblighi fiscali previsti dalla propria attività commerciale nelle varie giurisdizioni. Ogni situazione, infatti, è diversa dalle altre.



La funzionalità Impostazioni fiscali è disponibile per i seguenti paesi:

✦ UE* ✦ USA ✦ Canada ✦ Messico ✦ Regno Unito

*I paesi dell'Unione europea sono: Austria, Belgio, Bulgaria, Croazia, Cipro, Repubblica ceca, Danimarca, Estonia, Finlandia, Francia, Germania, Grecia, Ungheria, Irlanda, Italia, Lettonia, Lituania, Lussemburgo, Malta, Monaco, Paesi Bassi, Polonia, Portogallo, Romania, Slovacchia, Slovenia, Spagna e Svezia.

[Ulteriori informazioni sull'attivazione della funzionalità Impostazioni fiscali](#)

[Ulteriori informazioni sulla riscossione delle imposte indirette](#)

Informazioni sui report fiscali

La funzionalità Report fiscali di Wish, disponibile in Impostazioni fiscali, consente di creare un riepilogo degli importi dell'imposta riscossi da Wish e versati al commerciante. I report fiscali possono essere scaricati da [Impostazioni fiscali](#) nel pannello di controllo Commerciante. Possono essere filtrati per intervalli di data e/o paese del cliente ed essere esportati per una facile consultazione.

[Ulteriori informazioni su come scaricare i report fiscali di Wish](#)

Visualizzazione dei dettagli fiscali per gli ordini di Wish

I commercianti possono visualizzare i dettagli degli ordini in [Ordini > Cronologia](#) nel pannello di controllo Commerciante. Cliccando sull'ID di un ordine si aprirà una pagina con più dettagli. Nel campo "Responsabilità fiscale" è possibile verificare se le imposte relative a un ordine sono state versate da Wish o se il versamento deve essere effettuato dal commerciante. Per le transazioni che prevedono che sia il commerciante a versare le imposte, è possibile visualizzare il relativo importo nella pagina dei dettagli del [pagamento in Cronologia](#) dei pagamenti o creare un report fiscale dalla pagina [Impostazioni fiscali](#).

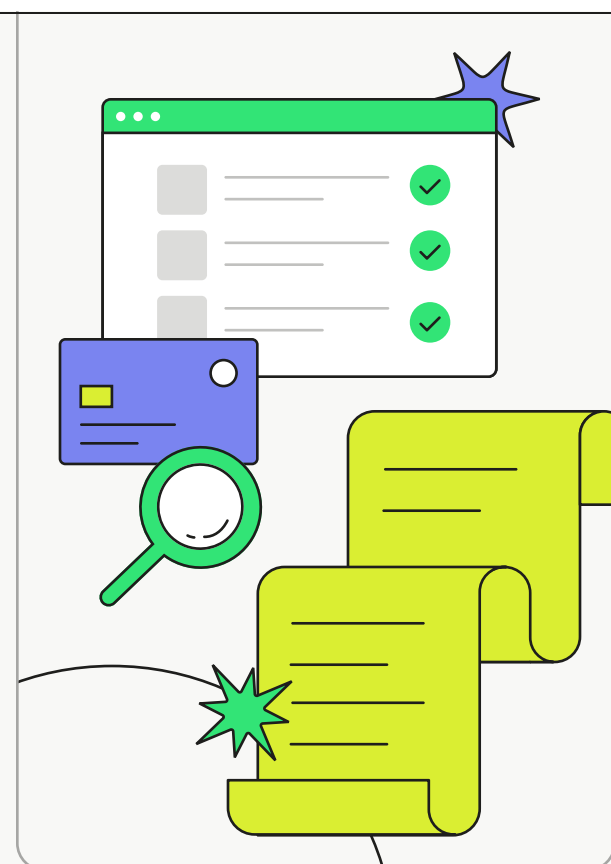

¹ Le indicazioni, le informazioni e i contenuti riportati nel presente documento, così come il sistema e il motore fiscale offerti da Wish, hanno esclusivamente carattere informativo, sono di natura generale e non costituiscono o devono essere interpretati come parere legale o consulenza legale in merito a questioni o circostanze specifiche. Le informazioni di tipo legale e di altra natura contenute nel presente documento potrebbero non essere aggiornate. In caso di domande sugli obblighi legali o fiscali, si consiglia ai commercianti di rivolgersi a un professionista indipendente di terza parte. Chiunque consulti il presente documento è tenuto ad adottare le dovute misure o ad astenersi dall'adottarle solo dopo aver ottenuto una consulenza legale nella giurisdizione competente.