

Wish en belastingen: basisinformatie voor winkeliers

Belastingen kunnen ingewikkeld zijn.
Wish helpt u graag.¹

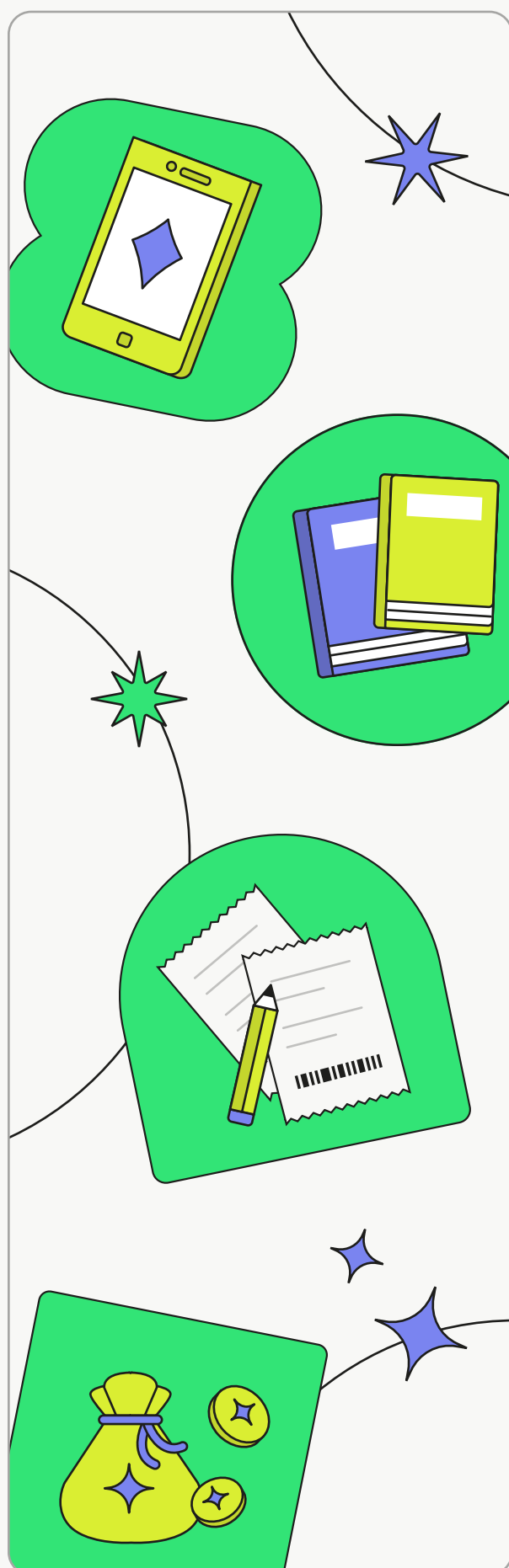

Inzicht in de Wish-marktplaats en uw belastingverplichtingen

Wish-winkeliers kunnen via één account verkopen aan klanten over de hele wereld. Wanneer u verkoopt op Wish, kunt u onderworpen zijn aan diverse regionale belastingvereisten en -verplichtingen. Mogelijk wordt u in bepaalde rechtsgebieden gevraagd om wettelijk verplichte informatie te verstrekken, zoals een fiscaal registratienummer.

Wish heeft systemen ontwikkeld om belastingen te vereenvoudigen, maar winkeliers zijn doorgaans zelf verantwoordelijk voor het correct identificeren van en voldoen aan verplichtingen wat betreft belastingaangifte, omzetbelasting en btw. Neem contact op met uw belastingadviseur en/of belastingdienst voor meer informatie.

Hoe berekent Wish belastingen?

Wish werkt met betrouwbare externe partijen om standaardbelastingtarieven vast te stellen. Ons geautomatiseerde systeem berekent de belastingtarieven nauwkeurig tijdens het afrekenen.

Wish als een 'marketplace facilitator'

Als u verkoopt aan een klant in een rechtsgebied dat regels voor 'marketplace facilitators' heeft ingesteld, zal Wish in de hoedanigheid van Online Marketplace Operator (OMP) in de meeste gevallen automatisch omzetbelasting, btw of andere vergelijkbare belastingen in rekening brengen, innen en afdragen. Over het algemeen hoeft u in dit geval geen omzetbelasting te heffen en af te dragen*. U kunt de rechtsgebieden met regels voor 'marketplace facilitators' bekijken op ons dashboard Belastinginstellingen.

[Meer lezen over definities en berekeningen van belastingen](#)

Belastingen die u kunt tegenkomen op Wish

- ✦ Btw (belasting toegevoegde waarde)
- ✦ GST (belasting op goederen en diensten)
- ✦ Sales and Use Tax (omzet- en gebruiksbelasting)

Dit zijn enkele van de meest voorkomende soorten belastingen die worden geheven op de productprijzen die consumenten in bepaalde regio's betalen. Mogelijk moet u nog andere soorten belastingen betalen, afhankelijk van uw bedrijfsactiviteiten.

[Een overzicht van btw-verplichtingen in de Europese Unie lezen](#)

[Meer lezen over definities en berekeningen van belastingen](#)

¹Er gelden bepaalde uitzonderingen. Lees alle relevante informatie op de [pagina Fiscaal beleid](#) van Wish voor winkeliers grondig door.

Belastinginstellingen van Wish

We weten dat belastingen ingewikkeld kunnen zijn. Daarom biedt Wish de feature Belastinginstellingen aan waarmee winkeliers eenvoudiger hun belastingen kunnen beheren.

Wanneer u Belastinginstellingen van Wish gebruikt, kunt u aangeven in welke rechtsgebieden u wilt dat Wish belasting int. Wish zal dan voor die rechtsgebieden omzetbelasting, btw of andere soortgelijke belastingen in rekening brengen en innen en deze naar u verzenden, zodat u ze kunt afdragen aan de lokale belastinginstanties.

Als winkelier hangen uw verplichtingen met betrekking tot btw of soortgelijke belastingen af van uw bedrijfsactiviteiten. Een factor waarmee rekening moet worden gehouden, is uw toeleveringsketen. Het gaat dan met name om het land/de regio van herkomst van uw verzendingen en eventueel of u bent gevestigd in het land/de regio van waaruit/waarnaar u verzendt.

Hoewel de landen in het vak aan de rechterkant ook landen zijn waar Wish 'marketplace facilitator' is, is het belangrijk dat u op de hoogte bent van uw belastingverplichtingen in die rechtsgebieden op basis van uw bedrijfsactiviteiten, want elke situatie is uniek.



Belastinginstellingen zijn beschikbaar voor:

✦ EU* ✦ VS ✦ Canada ✦ Mexico ✦ VK

*Tot de EU-landen behoren België, Bulgarije, Cyprus, Denemarken, Duitsland, Estland, Finland, Frankrijk, Griekenland, Hongarije, Ierland, Italië, Kroatië, Letland, Litouwen, Luxemburg, Malta, Monaco, Nederland, Oostenrijk, Polen, Portugal, Roemenië, Slovenië, Slowakije, Spanje, Tsjechië en Zweden

[Meer lezen over het activeren van Belastinginstellingen](#)

[Meer lezen over Indirecte belastinginning](#)

Over Belastingoverzichten

Gebruikt u Belastinginstellingen van Wish, dan kunt u onze feature Belastingoverzichten gebruiken om een overzicht te maken van de belastingbedragen die door Wish zijn geïnd en naar u zijn verzonden. Belastingoverzichten kunt u downloaden vanaf uw Wish Merchant Dashboard onder [Belastinginstellingen](#). U kunt ze filteren op datum en/of op het land van de klant en vervolgens exporteren om ze gemakkelijk te bekijken.

[Meer lezen over het downloaden van belastingoverzichten van Wish](#)

Belastinggegevens van Wish-bestellingen bekijken

Winkeliers kunnen de bestellingsgegevens bekijken op de pagina [Bestellingen > Geschiedenis](#) op het Wish Merchant Dashboard. Door te klikken op een bestelling-ID wordt een pagina met meer details geopend. In het veld Belastingplicht kunt u zien of de belastingen voor een bestelling door Wish zijn afgedragen of dat u zelf verplicht bent om belastingen af te dragen. Voor transacties waarbij winkeliers belasting moeten afdragen, kunt u de belastingbedragen bekijken op de pagina Betalingsgegevens onder [Betalingsgeschiedenis](#) of u kunt een Belastingoverzicht opvragen op de pagina [Belastinginstellingen](#).

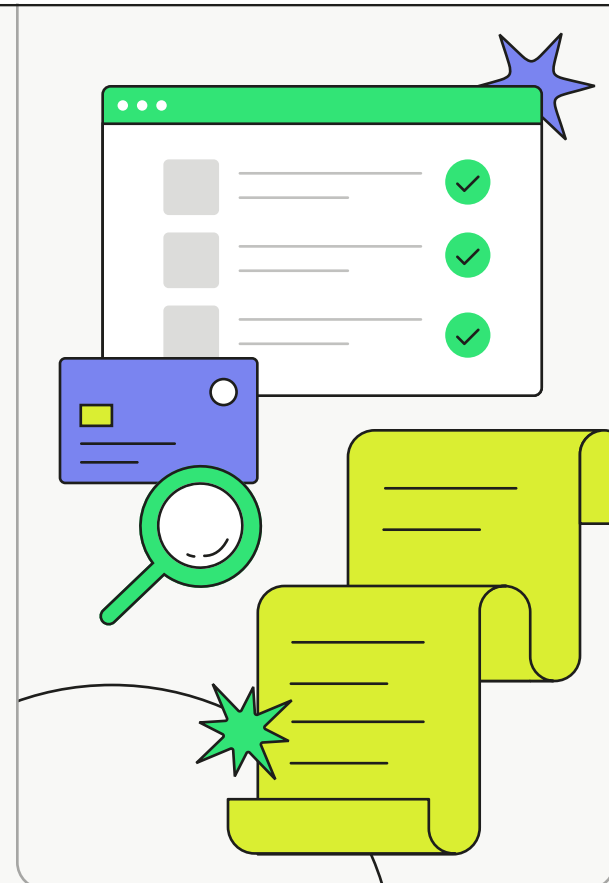

¹ Let op, de richtlijnen, inhoud en informatie, alsook het belastingstelsel/de belastingengine aangeboden door Wish in dit document zijn uitsluitend bedoeld voor informatieve doeleinden, zijn algemeen van aard en zijn niet bedoeld en mogen niet worden beschouwd als een juridisch oordeel of een juridisch advies met betrekking tot een specifieke kwestie of feitelijke omstandigheid. De informatie in dit document is mogelijk niet de meest actuele juridische of andere informatie. Winkeliers wordt geadviseerd onafhankelijk professioneel juridisch/fiscaal advies in te winnen bij een externe consultant/adviseur indien zij vragen hebben over dergelijke verplichtingen. Geen enkele lezer van dit document mag handelen of nalaten te handelen op basis van de informatie in dit document zonder eerst juridisch advies in te winnen in het desbetreffende rechtsgebied.